

2026

7・8

府中市

郷土の森

博物館
かれんだー

FUCHU MUNICIPAL MUSEUM KYODONOMORI

平和都市宣言40周年

特別展

フチュウで はたらく ウチュウ人

2026 7.25日 ~ 10.4日

これを見ればキミもウチュウ人!?

詳しい申込み方法や
そのほかのイベントは
こちらをチェック!



ほかに
ウチュウ人と
直接会える
イベントも!

ここ府中市にはウチュウに関わる仕事や活動をしているウチュウ人がたくさんいます。

そのウチュウ人が作ったプラネタリウムや人工衛星などを展示して、それらをどうやって作っているのか、ウチュウ人の日々のお仕事を紹介します。

会場：本館1階 特別展示室

観覧料：博物館入場料が必要です

協力：フチュウのウチュウ人のみなさん

関連イベント

★「星砂で星座絵を作ろう!」 by 星空ツクール星人

日時：8/8(土) ①11:00~ ②14:00~(各回約60分)

定員：各回20名 参加費：1,000円(博物館入場料が必要です)

対象：小学生以上

申込：7/25(土) 9:00~インターネットにて(先着順)

★「プラネタリウムの操作・解説体験」 by 宇宙ヒロメール星人

日時：9/12(土)・27(日) 11:45~12:45

定員：各日5名 参加費：無料(博物館入場料が必要です)

対象：小学2年生以上

申込：実施日の2週間前の9:00~インターネットにて(先着順)

7/7(火)~

こちらもおススメ! 夏の番組!!

星空解説+映像番組

今夜の星空と “イナズマデリバリー バイザウェイの宇宙旅行? —ブラックホールとの遭遇—”

地球のサメに会うため、宇宙に飛び出したバイザウェイが目にしたのは、想像もつかないような摩訶不思議な天体の姿だった!

ショートアニメ「イナズマデリバリー」のプラネタリウム版オリジナルストーリーです。

©INAZMA Project



星空解説+映像番組

今夜の星空と “3-2-1 LIFTOFF! ハムスターのスペースアドベンチャー!”

タイムリミットはあと3日! 乗っていた宇宙船から落ちてしまったロボットの8号機を助けるため、ハムスターのイーロンが大奮闘。宇宙を目指すハムスターとロボット、そして、ひたすら陽気なネズミたちの物語です。

©Krutart

詳細は中面へ

このまちには平和が住んでいる
府中市平和都市宣言40周年

府中市が平和都市宣言を行って、今年で40年。博物館では、企画展とプラネタリウムで、平和について考えます。



企画展

発掘された戦争の記憶

戦後80年が経過した現在、戦争や戦時下の暮らしを体験した人は少なくなっています。また、博物館では戦争に関わるモノを収集していますが、それもむずかしくなってきました。一方で、発掘調査によって戦時下のモノが見つかることは珍しくありません。

本展では、府中市域で発掘されたモノから戦争の記憶をたどります。



子供飯茶碗

会期 **7/18(土)~10/25(日)** 会場 **本館2階 企画展示室**

プラネタリウム特別放映

いま、地球の上で

プラネタリウムで、平和とその意味についてゆったりと考える10分番組です。

日時：8/11(火祝)~16(日) 12:30~(約10分)

開始5分前から開場(当日先着順)

会場：本館1階 プラネタリウム

復元建物展示

**土蔵造りの
お店屋さん**



大國魂神社前の旧甲州街道沿いには、昔からたくさんのお店が軒を連ねていました。当館園内へ移築・復元された旧島田家住宅は、かつてそこに並んでいたお店の一つです。この展示会では、旧島田家住宅を会場に、ここで営まれていた商売や建物の造りについて紹介します。

会期：開催中~3/31(水)
会場：園内 旧島田家住宅

企画展

江戸時代の冠婚葬祭

~誕生から供養まで~

市内の旧家である内藤治右衛門家に残されていた資料から、江戸時代の誕生から供養に至るまでの様々な儀礼を紹介いたします。



江戸時代の結婚目録(部分)
本宿小野宮内藤治右衛門家文書

会期：開催中~7/5(日)
会場：本館2階 企画展示室

歳時記展

**むかしの
夏の暮らし**

なつかしい蚊帳吊りをはじめ、夏の暮らしを古民家に再現。本館では昭和30年以前の団扇を展示します。

会期：7/18(土)~9/10(木)
会場：園内 旧河内家住宅
本館2階 常設展示室

森かぶえ
府中産野菜や梅干しなどを使用したメニューが豊富です。軽食も充実!

郷土の森博物館 本館1階

平日：10:30~15:30(ラストオーダー15:00)
土日祝：10:30~16:30(ラストオーダー16:00)

TEL.080-9385-0348

近隣のお店紹介

イチオシメニューはコチラ!! ↓

市場で愛され14周年
のんしゃん食堂
府中市矢崎町4-1 070-5465-8625
郷土の森から徒歩10分
大東京綜合卸売センター内

博物館入場券
のご提示で
100円割引
お会計1回につき1枚ご利用いただけます。
有効期限 2026年8月31日(月)まで

郷土の森から徒歩5分

この広告で
500円OFF!
(初回のみ)

マイ古式マッサージ
リラクゼーション

おうちサロン
森の癒し処 まにまに
府中市南町6-50-1
TEL 070-3150-0202
10時~16時・不定休

予約制 HPはこちら

府中市郷土の森博物館

開館時間：9:00~17:00(入場は16:00まで)
料金：ご入場の際には博物館入場料が必要です。割引回数券(11枚)もあります。
展示解説：本館2階常設展示室(毎日14:30~)
復元建築物(日・祝日10:30~)を解説員がご案内します。
休館日：7月/20日を除く毎週月曜と14日(火)・21日(火)
8月/毎週月曜
ホームページ：https://www.fuchu-cpf.or.jp/museum/



区分	博物館入場料		
個人	大人 300円	中学生以下 150円	4歳未満 無料
団体	240円	120円	無料

※プラネタリウムを観覧する方は、下記料金が別に必要です。

区分	プラネタリウム観覧料		
個人	大人 600円	中学生以下 300円	4歳未満 無料
団体	480円	240円	無料

※団体は30人以上以上となります。

交通アクセス **4/1(水)から変わりました。**

◆府中コミュニティバス(ちゅうバス)

- 南町ルート：京王線・JR南武線「分倍河原駅」方面から「南町二丁目(郷土の森博物館西)」下車 徒歩約7分
- 郷土の森ルート：京王線・JR南武線「分倍河原駅」方面、または西武多摩川線「是政駅」方面から「郷土の森正門前」下車すぐ、「郷土の森総合体育館(郷土の森博物館東)」下車 徒歩7分
- ※多数の来場者が見込まれるあじさいまつり開催中は、京王バスが分倍河原駅から臨時バスを運行しています。
- ※夏季期間中は、「郷土の森正門前」にバスは停車しません。「郷土の森総合体育館(郷土の森博物館東)」をご利用ください。
- ◆徒歩：京王線・JR南武線「分倍河原駅」、JR武蔵野線・南武線「府中本町駅」、西武多摩川線「是政駅」より約20分



▲詳しくはこちら



〒183-0026 東京都府中市南町6-32 TEL/042-368-7921 (代表) FAX/042-360-8217 府中市郷土の森博物館運営グループ(公益財団法人府中文化振興財団・株式会社五藤光学研究所)

次の行為はご遠慮ください

- ペットの同伴(補助犬を除く)
- 自転車等の持ち込み
- 危険物の持ち込み
- 指定エリア外での喫煙
- その他危険と思われる行為

特別投映

※特別投映のため、各種割引、優待、回数券、減免等は利用できません。

ベビープラネタリウム

まだプラネタリウムは早いか?途中で泣いたらどうしよう! そんな不安や心配に応えた親子で楽しめる時間です。真っ暗にならないプラネタリウムで番組を投映します。今夜の星空解説はありません。

【映像番組】げんきげんき ノンタン きらきら シャンシャン おほしさま☆

通常投映中の映像番組をみんなで楽しみましょう!

日時：7/12(日)、8/2(日)、9/6(日) 10:15~(約30分)

観覧券：7月分は6/28(日)から、8月分は7/19(日)から、9月分は8/23(日)からWEBで事前購入できます。博物館で購入できる当日券もあります。

【生解説番組】ほしのおねえさん・おにいさんといっしょ

ほしのおねえさんやおにいさんと、星空や宇宙を楽しみましょう!

かわいいイラストとおなじみの音楽でお送りします。

日時：7/19(日)、8/16(日) 10:15~(約30分)

観覧券：7月分は7/5(日)から、8月分は8/2(日)からWEBで事前購入できます。博物館で購入できる当日券もあります。

星兄の爆笑! プラネタリウムショー

毎回超満員!あの大人気「星兄」が府中に来てくれる!こどもから大人まで大爆笑の星座解説をお楽しみください!

日時：7/5(日) ①11:30~、②15:30~(各回約60分)

観覧券：6/21(日)からWEBで事前購入できます。博物館で購入できる当日券もあります。

ふるさと体験館

博物館入場料が必要です

事前申込み

● ゴムスタンプを彫ろう

日時：7/5(日)、9/6(日) 13:00~15:00

参加費：300円 定員：7月は8人、9月は10人

対象：小学5年生以上(未満の場合は保護者同伴)

申込み：7月分は6/17(水)、9月分は8/15(土)より電話で先着順に受付

● 押し花教室

日時：7/12(日)・19(日) 10:00~12:00 参加費：1,200円 定員：10人

対象：両日とも参加可能な小学4年生以上(未満の場合は保護者同伴)

申込み：7/3(金)より電話で先着順に受付

● はたおり教室 コースターづくり

日時：7/18(土) 10:00~12:00、13:00~15:00 参加費：1,000円

定員：各回10人 対象：小学4年生以上(未満の場合は保護者同伴)

申込み：7/4(土)より電話で先着順に受付

● 簡単わらざうり あしななづくり教室

日時：7/19(日) 13:00~15:00 参加費：1,000円 定員：10人

対象：小学5年生以上(未満の場合は保護者同伴)

申込み：7/3(金)より電話で先着順に受付

● 折り紙教室 中級編~キツネを折ろう

日時：7/20(月・祝) 10:00~12:00、13:00~15:00

参加費：300円 定員：各回10人

対象：折り鶴がきれいに折れる小学生4年生以上(未満の場合は保護者同伴)

申込み：7/15(水)より電話で先着順に受付

● お手玉づくり教室

日時：8/30(日) 13:00~15:00 参加費：400円 定員：10人

対象：小学4年生以上(未満の場合は保護者同伴)

申込み：8/15(土)より電話で先着順に受付

技を見る

● 鍛冶屋実演 日時：7/5(日) 13:00~15:00

当日参加

● あじさい工房

日時：7/5(日) 10:00~12:00、13:00~15:00 参加費：400円

● ボランティアによる昔遊びをしよう(無料)

日時：7/12(日)、8/9(日) 13:00~15:00

● 風車づくり

日時：8/11(火・祝) 13:00~15:00 参加費：200円

● かんたん笛づくり教室

日時：8/16(日) 10:00~12:00、13:00~15:00 参加費：300~500円

● ビー玉のゲームボードづくり

日時：8/23(日) 13:00~15:00 参加費：500円

森のお話会

話者：十べえお話の会 博物館入場料が必要です

◇ 民家のいろいろばたで聞く世界の民話・昔話

日時：7/11(土)、8/8(土) 14:30~

場所：旧越智家住宅

(熱中症警戒アラート発令時は旧田中家住宅)

● 7月のお話 「ヤギとライオン」「ふしぎなたいこ」

● 8月のお話 「エパミナダス」「たからげた」ほか

◇ 楽しい紙芝居

日時：7/25(土)、8/22(土) 14:30~

場所：旧郵便取扱所脇の赤ポスト

(雨天または熱中症警戒アラート発令時は旧小学校2階教室)



大会議室でのイベント

● 夏休み工作教室(当日参加)

マコのゲームボード、竹の笛、風車などがつくれます!

日時：7/26(日)、8/2(日) 10:00~12:00、13:00~15:00

参加費：200~1,500円 場所：本館1階 大会議室

8月 AUGUST	1	2	3	4	5	6	7	8	9	10	11	12	13	14	15	16	17	18	19	20	21	22	23	24	25	26	27	28	29	30	31	
	土	日	月	火	水	木	金	土	日	月	火祝	水	木	金	土	日	月	火	水	木	金	土	日	月	火	水	木	金	土	日	月	
			休館日							休館日							休館日							休館日								休館日
	プラネタリウム夏番組										特別投映「地球の止@」																					
	● 特別投映「ベビープラネタリウム」										● 特別投映「ベビープラネタリウム」																					
	企画展「発掘された戦争の記憶」																															
	歳時記展「むかしの夏のくらし」																															
	復元建物展示「土蔵造りのお店屋さん」																															
	特別展「フチュウではたらくウチュウ」																															
	★ 草木染め体験 ★ 縄文土器を作ろう ★ 夏休み工作教室										★ 森のお話会「民話・昔話」 ★ 星砂で星座絵を作ろう! ★ 昔遊びをしよう! ★ 風車づくり★ 星空観望会										★ かんたん笛づくり ★ 森のお話会「紙芝居」 ★ 森のお話会「夏の特別会」 ★ ビー玉のゲームボードづくり ★ みんなで作ろう!天体望遠鏡											
スイレン																																

星空観望会 **事前申込み** 季節の天体を望遠鏡で観察します。

● **七夕の星を見よう!**

日 時：7/4(土) 19:30~21:00

● **ペルセウス座流星群を見よう!**

日 時：8/13(木) 19:30~21:00

※雨天曇天の場合はプラネタリウムで、観望予定だった天体を双眼鏡や望遠鏡でのぞく体験をします。

天候による開催内容の変更は、公式Xと申込みサイトにて、当日15:00時点での予報をお知らせし、開始時刻1時間前に最終決定をお伝えします。(電話での問合せは17:00まで)

定 員：7月…100人、8月…120人

参加費：大人300円、中学生以下150円、4歳未満無料 (中学生以下保護者要参加)
※学びのパスポートは使えません。

申込み：7月分は6/20(土)、8月分は7/30(木)、各日9:00から当館ホームページより申込みサイトに進み、先着順に受付。

夏休みイベント 参加募集!

自由研究にピッタリの内容がいっぱい! どれを選びますか?

親子自然観察会

～サマーナイトいきものツアー～

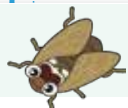

夏の夜の園内で、昆虫を中心にいきもの探索。さてさて何に出会えるかな?

日 時：7/26(日) 18:00~20:00 集合場所：博物館正門

参加費：1組1,000円 定 員：30組

対 象：小学生の親子2人1組

協 力：NPO法人多摩川センター

申込み：往復ハガキで7/13(月)まで※雨天中止の場合あり

親子自然講座

～カブトムシの標本づくり教室～



親子で標本づくりにチャレンジ! 人気の昆虫を手にとって、じっくりと観察しよう。

日 時：7/25(土) 13:30~15:30 場 所：本館1階 大会議室

参加費：1組2,000円 定 員：20組

対 象：小学3年生~中学1年生の親子2人1組

協 力：自然観察指導員 申込み：応募フォームで7/15(水)まで

草木染め体験



ピワを使って、布のバッグを染めてみましょう。

日 時：8/1(土) 11:00~15:00

場 所：ふるさと体験館

参加費：1,000円 定 員：20人

対 象：小学4年生以上(未満の場合は保護者同伴)

申込み：応募フォームで7/17(金)まで

縄文土器を作ろう



粘土で小さな土器を作って、文様を付けてみよう。

作品は焼かずに持ち帰れるよ。

日 時：8/2(日) 13:00~16:00 場 所：本館1階 体験学習室

参加費：1,000円 定 員：12組

対 象：小学4年生以上と保護者2人1組(作品は1人1つずつ)

申込み：応募フォームで7/17(金)まで

森のお話会 夏の特別会

～こわかった?ふしぎだった?小泉八雲の世界～

小泉八雲が書き留めた怪談や昔話から、こわくてふしぎな世界をのぞいてみよう!

話 者：十べえお話の会 日 時：8/22(土) 17:00~18:45

場 所：旧田中家住宅 参加費：大人300円、中学生以下150円

定 員：60人 対 象：5歳以上(小学生以下は保護者も要参加)

申込み：応募フォームで8/8(土)まで

みんなで作ろう! 天体望遠鏡



スマートフォンで写真が撮れる自分だけの望遠鏡作りにチャレンジ!

作った望遠鏡を使って、天体観望の練習もするよ。

日 時：8/23(日) 17:30~20:00

場 所：本館1階 大会議室、本館前芝生広場

(当日の天候によりプラネタリウムの場合あり)

参加費：1組6,500円 定 員：12人

対 象：小学4年生以上(中学生以下は保護者同伴)

申込み：応募フォームで8/9(日)まで

往復ハガキ申込み方法

応募方法：往復ハガキに住所、氏名、電話番号、返信用宛名を明記のうえ、締切日(当日消印有効)までに下記住所へ。応募者多数の場合は抽選となります。

宛 先：〒183-0026 東京都府中市南町6-32 府中市郷土の森博物館
いきものツアー係まで

応募フォーム申込み方法

応募方法：二次元コードを読み取ると、当館HP「キッズ・親子向けイベント案内」にアクセスできます。上記5本のイベント紹介ページにある応募フォームからお申込みください。応募者多数の場合は抽選となります。



今年の夏も 水遊びの池!



暑い日差しを浴びながら水とたわむれ、涼を楽しむ当館定番のスポットです。熱中症に注意しながら、思う存分楽しんでください。