

2026

6

府中市

郷土の森

博物館
かれんだー

FUCHU MUNICIPAL MUSEUM KYODONOMORI

府中市平和都市宣言40周年

あじさいまつり

5月30日(土)~7月5日(日)

アジサイの丘

アナベルの丘

梅雨空の下、1万株のアジサイが園内を彩ります。

旧府中町役場など、

復元建物を背景に咲くアジサイは、当館ならではの景観です。

他所では味わえない風情とともに、

色とりどりの花をお楽しみください。

あじさいまつり関連イベント

◆ アジサイ展

本館前に広島県府中市から寄贈されたアジサイを始め、様々な品種の鉢植えアジサイが大集合! 色とりどりのアジサイをお楽しみください。

開花時期は品種によって異なります。また、花が終わった時点で展示は終了します。

◆ お茶室で特別呈茶

園内で収穫した梅を使った梅ようかんや抹茶をお楽しみください。

日 時 : 5/30(土)、31(日)と6月の毎週土日

①11:00 ②13:00 ③13:30 ④14:00 ⑤14:30 ⑥15:00(所要時間:約30分)

場 所 : 園内茶室「梅樾庵」 定 員 : 各回8人

料 金 : 700円 ※各回整理券を配布します。配布時間等の詳細はHPをご覧ください。

◆ あじさい工房

アジサイにちなんだステンシルバッグや、押し花アートをつくります。

日 時 : 6/28(日)、7/5(日) 各日10:00~12:00、13:00~15:00

場 所 : ふるさと体験館 料 金 : 400円※当日受付

◆ あじさいまつりの俳句募集

園内に設置した投句箱に、アジサイやあじさいまつりを題材にした俳句をお寄せください。入選作品はHPに掲載。

受付期間 : あじさいまつり期間中 選 者 : 芝 喜久子 氏(俳人協会会員)

◆ 職人芸

あめ細工やべっこうあめなど、昔懐かしい職人の技をご覧ください。

日 時 : あじさいまつり期間中の土日(不定期)

場 所 : 本館軒下

◆ 武蔵国府太鼓演奏会

1982年に府中市の郷土芸能として作られた伝統ある太鼓の演奏をお楽しみください。

日 時 : 6/7(日) ①11:00~ ②14:00~(各30分) ※雨天時は6/14(日)に延期
(決定は前日15:00。公式Xにてお知らせ)

場 所 : 旧郵便取扱所前

出 演 : 武蔵国府太鼓 翔駒会



あじさいフォトコンテスト

昨年の「あじさいフォトコンテスト」では、149作品もご応募がありました。そのなかでも博物館スタッフが特に「いいね!」と思った4作品をご紹介します!!

最優秀賞



「紫陽花と水車小屋」 撮影者:岩下慎吾

優秀賞



「アナベルが主役」 撮影者:みっちゃん

優秀賞



「五月晴れ」 撮影者:しゅう

優秀賞



「いちばん上までとどけー!」 撮影者:ayumi

博物館スタッフが選ぶ あじさいフォト コンテスト

入賞作品は当館公式HPとInstagram、本館内等でご紹介させていただきます。詳細は公式HPをご確認ください。ステキな作品をお待ちしています~!!



ふるさと体験館

博物館入場料が必要です

事前申込み

● ゴムスタンプを彫ろう

日時: 6/7(日)、7/5(日) 13:00~15:00 参加費: 300円
定員: 6月 10人、7月 8人
対象: 小学5年生以上(未満の場合は保護者同伴)
申込み: 6月分は5/15(金)、7月分は6/17(水)より電話で先着順に受付

● わらぞうり教室

日時: 6/21(日) 13:00~15:00 参加費: 1,000円
定員: 10人 対象: 小学5年生以上(未満の場合は保護者同伴)
申込み: 6/17(水)より電話で先着順に受付

当日参加

● 折り紙教室(無料)

日時: 6/28(日) 13:00~15:00

● ボランティアによる昔遊びをしよう(無料)

日時: 6/14(日) 13:00~15:00



技を見る

● 鍛冶屋実演 日時: 6/7(日)、7/5(日) 13:00~15:00

森のお話会

話者: 十べえお話の会 博物館入場料が必要です

◇ 民家のいろりばたで聞く世界の民話・昔話

日時: 6/13(土) 14:30~ 場所: 旧越智家住宅
● 6月のお話 「かめのえんそく」「したきりすずめ」ほか

◇ 楽しい紙芝居

日時: 6/27(土) 14:30~
場所: 旧郵便取扱所協の赤ポスト(雨天の場合は本館前軒下)



自然観察会

● 「改修工事による河川環境の変革」

すっかり様相を変えた多摩川大丸堰エリア(当館裏手)。河川全体の構造や河原の植生を観察しながら、現在の環境について考察します。

日時: 6/21(日) 10:00~12:00
集合場所: 博物館正門 参加費: 300円
協力: NPO多摩川センター
※小学生以下は保護者も要参加 雨天中止



イベントカレンダー

休館日 毎週月曜日

● お問合せ 042-368-7921
お申込み

6月	1	2	3	4	5	6	7	8	9	10	11	12	13	14	15	16	17	18	19	20	21	22	23	24	25	26	27	28	29	30
月	火	水	木	金	土	日	月	火	水	木	金	土	日	月	火	水	木	金	土	日	月	火	水	木	金	土	日	月	火	
休館日							休館日						休館日							休館日									休館日	
	プラネタリウム 春番組					● ペギープラネタリウム										● ペギープラネタリウム														
	あじさいまつり																													
	企画展「江戸時代の冠婚葬祭」																													
	● 復元建物展示「土造りのお店屋さん」																													
	<ul style="list-style-type: none"> 職人芸 お茶室で特別呈茶 武蔵国府太鼓 ★ ゴムスタンプを彫ろう ● 鍛冶屋実演 										<ul style="list-style-type: none"> 職人芸 お茶室で特別呈茶 ★ 森のお話会「民話・昔話」 ★ 太陽観望会 ★ 昔遊びをしよう! 										<ul style="list-style-type: none"> 職人芸 お茶室で特別呈茶 ★ わらぞうり教室 ★ 自然観察会 									
											<ul style="list-style-type: none"> 職人芸 お茶室で特別呈茶 ★ 森のお話会「紙芝居」 ★ あじさい工房 ★ 折り紙教室 ★ 太陽観望会 																			
	アジサイ スイレン																													
	花ごもり																													
	ジョウリョクヤマボウシ																													
	ナムノキ																													

JUNE

好評 継続投映中!

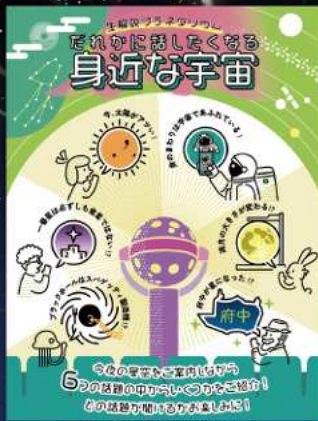

~7/5日まで

当館オリジナル番組

生解説プラネタリウム
「だれかに話したくなる
身近な宇宙」

生活の中で、宇宙の話をする
ことはありますか? この番組
では、6つの身近な宇宙の話
題から、担当スタッフがラン
ダムにいくつか選んでご紹
介します。

生解説プラネタリウム
「クイズで星空大冒険! 2026」

新番組
予告

7/7のから投映スタート!!



特別投映

観覧料：大人600円、中学生以下300円(博物館入場料が必要です)、4歳未満無料
※特別投映のため、各種割引、優待、回数券、減価等は利用できません。

ベビープラネタリウム

まだプラネタリウムは早いな? 途中で泣いたらどうしよう! そんな不安や心配に応えた
親子で楽しめる時間です。真っ暗にならないプラネタリウムで番組を投映します。
今夜の星空解説はありません。

【映像番組】

げんき げんき ノンタン きらきら シャンシャン おほしさま☆

通常投映中の映像番組をみんなで楽しみましょう!

日 時：6/7(日)、7/12(日) 10:15~ 約30分

観覧券：6月分は5/24(日)から、7月分は6/28(日)から、WEBで事前購入できます。
博物館で購入できる当日券もあります。

【生解説番組】 ほしのおねえさん・おにいさんといっしょ

ほしのおねえさんやおにいさんと、星空や宇宙を楽しみましょう!

かわいいイラストとおなじみの音楽でお送りします。

日 時：6/21(日) 10:15~ 約30分

観覧券：6/7(日)から、WEBで事前購入できます。博物館で購入できる当日券もあります。

【星兄の爆笑! プラネタリウムショー】

毎回超満員! あの大人気「星兄」が府中にやってくる!

子どもから大人まで大爆笑の星座解説をお楽しみください!

日 時：7/5(日)①11:30、②15:30(各回約60分)

観覧券：6/21(日)からWEBで事前購入できます。博物館で購入できる当日券もあります。

天文

★ 星空観望会 **事前申込み** 季節の天体を望遠鏡で観察します。

● 「七夕の星を見よう!

日 時：7/4(土) 19:30~21:00 定員：100人

参加費：大人300円、中学生以下150円、4歳未満無料(中学生以下は保護者要参加)

申込み：6/20(土)9:00から、当館ホームページより申込みサイトに進み、先着順に受付。

※学びのパスポートは使えません。

※雨天曇天の場合はプラネタリウムで、観望予定だった天体を双眼鏡や望遠鏡でのぞく体

験をします。開催内容がどちらになるかは、公式Xと申込みサイトのお知らせにて、当日

15:00時点での予報をお知らせし、開始時刻1時間前に最終決定をお知らせします。

(電話での問合せは17:00まで)

★ ボランティアによる太陽観望会 博物館入場料が必要です

直視すると危険な太陽の姿を、特別な方法で安全に観察します。

日 時：6/13(土)・28(日) 12:00~14:00

場 所：博物館本館前(自由参加) ※雨天曇天の場合は中止

プラネタリウム時刻表 6/2(火)~6/30(火)

番組時間割	10:15	11:30	13:00	14:15	15:30
平日		身近な宇宙	ゆるキャン△	身近な宇宙	UYUNI
土曜日・祝日	ノンタン	ダイナソー	ゆるキャン△	身近な宇宙	UYUNI
日曜日	特別投映 ベビープラネタリウム ※①	ダイナソー	ゆるキャン△	身近な宇宙	UYUNI

各回約45分(ベビープラネタリウムは約30分) 開場10分前

学校団体の予約等により、スケジュールが変更になる場合があります。

プラネタリウム観覧券はWEBから事前購入できる日もあります。詳しくはホームページをご覧ください。

※① 6/14・28は、星空解説付き通常投映のノンタンを投映します。



© Render Area S.L.

星空解説+映像番組

今夜の星空と
“ダイナソー・サバイバル
恐竜たちの大進化”

セレストは、学校に持って行く恐竜の折り紙
がうまく作れずにいました。そこへ現れた不
思議な光・ムーン。「恐竜は実は絶滅してはい
ない、君のとて身近なところにいるんだ
よ」と、謎めいた話を始めます。
恐竜の絶滅と進化の謎を解くため、すべ
の始まりの場所へとタイムスリップ!



© KWON, O CHUL

星空解説+映像番組

今夜の星空と
“UYUNI
—天空の鏡・ウユニ塩湖—”

南米ボリビア ウユニ塩湖の空を体感して
ください。
南半球の天空に輝く星々が、鏡のような湖
面に映る魅惑の風景・・・
2022年に起きた大噴火の影響で赤く染ま
った空・・・
さらには天の川、大マゼラン雲や小マゼラン
雲、そして流星や地球の影などを見つける
ことが出来ます。



©SACHIKO KIYONO-POLYGON PICTURES-NIPPON COLUMBIA

星空解説+映像番組

今夜の星空と
“げんき げんき ノンタン
きらきら シャンシャン
おほしさま☆”

「ノンタン」がプラネタリウム番組になりま
した。みんなで空を見上げて、きらきら星を
さがしてみてください。



© あろ・芳文社/野外活動プロジェクト

星空解説+映像番組

今夜の星空と
“アニメ『ゆるキャン△』シリーズ
for プラネタリウム
星空キャンプにいこう!”

女子高生たちのゆる〜い野外活動を描いた
大人気コミック「ゆるキャン△」。そのアニメ
シリーズがプラネタリウム番組になりました!
ゆるキャン△メンバーがキャンプ場
で見上げる星空をストーリーの中に織り交
ぜた特別編です。

企画展 江戸時代の冠婚葬祭

～誕生から供養まで～

「冠婚葬祭」とはもともと、4つの重要な儀式である。冠=元服、婚=婚礼、葬=葬式、祭=供養を表す言葉ですが、近年では人の誕生から死後の供養までに行われる節目の行事全体を指す、広い意味を持つ言葉として使用されるようになってきました。

地域に残された資料の中では、江戸時代中後期以降、こうした儀式に関する記録が少しずつ増えていきます。本展示会では、府中の旧家である内藤治右衛門家にあった江戸時代の資料を中心に、当時の冠婚葬祭がどのようなものであったのかにせまります。

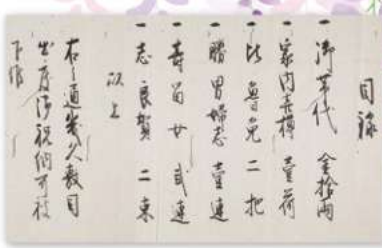

江戸時代の結納目録(部分)
本宿小野宮内藤治右衛門家文書

会期 開催中～7/5日 **会場** 本館2階 企画展示室

夏の特別展 フチュウとはたらくウチュウ人

ここ府中市内には宇宙を仕事にしている「ウチュウ人」がたくさんいます。プラネタリウムを作る「星空ツクール星人」、人工衛星を作る「人工衛星ツクール星人」など、彼らはどのように日々仕事をしているのでしょうか。この展示では、府中に生息している彼らの生態や技術の結晶を紹介します。これを知れば、あなたもウチュウ人になれるかも!?

会期：7/25(土)～10/4(日)
会場：本館1階 特別展示室 人工衛星おすみの模型
所蔵：NEC府中事業場



復元建物展示 土蔵造りのお店屋さん

大國魂神社前の旧甲州街道沿いには、昔からたくさんのお店が軒を連ねていました。当館園内へ移築・復元された旧島田家住宅は、かつてそこに並んでいたお店の一つです。この展示会では、旧島田家住宅を会場に、ここで営まれていた商売や建物の造りについて紹介します。



会期 6/6(土)～3/31(水) **会場** 園内 旧島田家住宅

夏の企画展 府中市平和都市宣言40周年 発掘された戦争の記憶

戦後80年が経過した現在、戦争や戦時下のくらしを体験した人は少なくなっています。また、博物館では戦争に関わるモノを収集していますが、それもむずかしくなってきました。一方で、発掘調査によって戦時下のモノが見つかることは珍しくありません。府中市が平和都市を宣言してから今年で40年。本展はこの年を節目ととらえ、府中市域で発掘されたモノから戦争の記憶をたどります。

会期：7/18(土)～10/25(日)
会場：本館2階 企画展示室

子供飯茶碗



森かぶれ

府中産野菜や梅干しなどを使用したメニューが豊富です。軽食も充実!

郷土の森博物館 本館1階
平日：10:30～15:30(ラストオーダー15:00)
土日祝：10:30～16:30(ラストオーダー16:00)
TEL.080-9385-0348

近隣の お店紹介

イチオシメニューはコチラ!!

市場で愛され14周年ののんしゃん食堂
府中市矢崎町4-1 070-5465-8625
郷土の森から徒歩10分
大東京綜合卸売センター内

博物館入場券のご展示で100円割引
お食料1回につき1枚ご利用いただけます。
有効期間 2026年6月30日(火)まで

郷土の森から 徒歩5分

この広告で500円OFF! (初回のみ)

タイ古式マッサージ
リフレ/アロマ

隠れ家サロンの極上な癒し時間
森の癒し処 まにまに
府中市南町6-50-1
TEL 070-3150-0202
10時～16時・不定休
予約制 HPはこちら



府中市郷土の森博物館

開館時間：9:00～17:00(入場は16:00まで)
料金：ご入場の際には博物館入場料が必要です。割引回数券(11枚)もあります。
展示解説：本館2階常設展示室(毎日14:30～) 復元建築物(日・祝日10:30～)を解説員がご案内します。
休館日：毎週月曜日
ホームページ：https://www.fuchu-cpf.or.jp/museum/

区分	博物館入場料		
個人	大人 300円	中学生以下 150円	4歳未満 無料
団体	240円	120円	無料

区分	プラネタリウム観覧料		
個人	大人 600円	中学生以下 300円	4歳未満 無料
団体	480円	240円	無料

※プラネタリウムを観覧する方は、下記料金が別に必要です。
※団体は30人以上からとなります。

交通アクセス 4/1(水)から変わりました。 ※ご来場の際は電車・バスをご利用ください。

- ◆府中コミュニティバス(ちゅうバス)
 - 南町ルート：京王線・JR南武線「分倍河原駅」方面から「南町二丁目(郷土の森博物館西)」下車 徒歩約7分
 - 郷土の森ルート：京王線・JR南武線「分倍河原駅」方面、または西武多摩川線「是政駅」方面から「郷土の森正門前」下車すぐ
- ※多数の来場者が見込まれるあじさいまつり開催中は、京王バスが分倍河原駅から臨時バスを運行します。詳しい時刻表はHPをご覧ください。
- ◆徒歩…京王線・JR南武線「分倍河原駅」、JR武蔵野線・南武線「府中本町駅」、西武多摩川線「是政駅」より約20分

▲詳しくはこちら



府中市郷土の森博物館

〒183-0026 東京都府中市南町6-32 TEL/042-368-7921 (代表)FAX/042-360-8217 府中市郷土の森博物館運営グループ(公益財団法人府中文化振興財団・株式会社五藤光学研究所)

次の行為はご遠慮ください

- ペットの持ち込み(補助犬を除く)
- 自転車等の持ち込み
- 危険物の持ち込み
- 指定エリア外での喫煙
- その他危険と思われる行為