

令和6年度 府中市郷土の森博物館 プラネタリウム幼児向け投映のご案内（市内向け）

1. 投映期間

令和6年9月3日（火）～ 令和7年3月21日（金）

※上記期間の平日（ただし、期間中でも都合により予約をお受けできないことがあります）。

※博物館休館日及び学校長期休業中は除く。休館日はホームページなどをご覧ください。

※令和6年7月19日までは博物館本館改修工事のため、休映予定です。工事の関係により、スケジュールが変更になる場合があります。お申込み時にご確認ください。

2. 時間帯

①10:00～ ②11:30～ ③13:00～ ④14:15～ ⑤15:30～ 各回約45分

【予約可能時間帯と期間】

(1) 9月3日～9月13日、10月8日～1月31日、3月12日～3月21日

①～⑤まで全ての時間帯

(2) 9月17日～10月4日、2月3日～3月7日

①、②の時間帯のみ

※一般投映と同じ番組をご希望の場合は、一般のお客様と一緒に観覧いただきます。

※必ず投映開始時刻の10分前にはお手洗いを済ませた状態で、プラネタリウム前にお集まりください。

3. 予約受付

①30人以上の団体

電話でのご予約を随時お受けしています。

②10人以上30人未満の団体

観覧希望日の1ヶ月前より予約できます。

※電話予約受付時間 9:00～17:00

※博物館休館日は除く。

※利用日の1週間前までにお申込みください。

※1回の投映の定員は206名です（令和6年1月現在）。先着順に受付となりますので、お早目にお申込みください。

※予約状況によっては、ご希望に沿えないこともあります。

※人数の都合により、他園と一緒に観覧いただく場合があります。

4. 投映内容

生解説プラネタリウム「プラネタリウムであそぼう！」

星空の生解説と映像番組「すてきなぼうえんきょう」

※詳細は別紙をご覧ください。その他の一般向け番組も観覧可能です。

5. プラネタリウム観覧料

園児・先生ともに博物館入場料、プラネタリウム観覧料無料（保護者の方は有料）

令和6年度 プラネタリウム幼児向け投映内容

生解説プラネタリウム「プラネタリウムであそぼう！」(約45分間)

| ね ら い | 1. 月や星に親しみを持ち、月や星で遊ぶ(豊かな感性と表現) 2. 夕焼け空や満天の星を疑似体験し、空に見える現象を身近に感じさせる(自然との関わり・生命尊重) 3. 星を結んでできる形を想像したり、友達の考えを聞いて想像を膨らませたりする(思考力の芽生え、量・図形・文字等への関心・感覚) 4. 星や星座、月に関する物語を知り、それを楽しむ(言葉による伝え合い) | |
|-----------------|---|-------|
| | 投映の流れ | 投映の内容 |
| 1. あいさつとお約束の確認 | <ul style="list-style-type: none"> ・元気にあいさつをする。 ・プラネタリウムでのお約束。 | |
| 2. みんなでワクワク | <ul style="list-style-type: none"> ・ここはどこ？ ・みんなで星を見るところに行こう！ ・指をぐるぐる回してみよう。星を見る場所に行けるかも？ | |
| 3. お友達と一緒に見つけよう | <ul style="list-style-type: none"> ・空にある太陽を見つける。 | |
| 4. 夕焼け空と一番星 | <ul style="list-style-type: none"> ・夕暮れの空の色の移り変わりや、太陽が沈む様子を観察する。 ・少しずつ暗くなっていく空に一番星を見つける。 | |
| 5. 星みつけ！ | <ul style="list-style-type: none"> ・明るい星を指を指して見つける。 ・見つけた星を数える。 ・星は何色か考える。 | |
| 6. 星をつなごう | <ul style="list-style-type: none"> ・星をいくつか選び、指で結んで、形を作る。 ・形から身近なものを想像する。 | |
| 7. 星座って知ってる？ | <ul style="list-style-type: none"> ・その時期に見える星座を一緒に探す。 | |
| 8. 季節のおはなし | <ul style="list-style-type: none"> ・季節ごとの物語を見る。 <春>「七つの星」 <夏>「七夕物語」 <秋>「かぐや姫」 <冬>「大犬の物語」または「オリオンとアルテミス」 | |
| 9. 宇宙へGO！ | <ul style="list-style-type: none"> ・地球を飛び出して宇宙へ！ ・月、火星、木星、土星を巡り、地球へ戻ってくる。 | |
| 10. 夜が終わるよ | <ul style="list-style-type: none"> ・音楽を聞きながら、星を眺める。 ・朝焼けとともに朝になる風景を楽しむ。 | |
| 11. あいさつ | <ul style="list-style-type: none"> ・元気に終わりのあいさつをする。 | |

| | |
|--|--|
| ねらい | 1. 先生や友達と一緒に、星の美しさや星座の形を結ぶ楽しさを体験する。 2. 番組を見て、宇宙や天文へ興味や関心を持つ。 |
| 放映の流れ | 放映の内容 |
| 1. あいさつとお約束の確認 2. 夕方の空から日の入り 3. 明るい星を見つけよう(20時) 4. 星をつなげよう 5. 季節の星座 6. 番組(約25分間) 7. あいさつ | ・元気にあいさつをする。 ・プラネタリウムでのお約束。 ・太陽が沈む様子を観察する。 ・太陽が沈んだあと、空が変わっていく様子を観察する。 ・一番星を探してみる。 ・その日に見えている月や惑星を見る。 ・星をつないで、簡単な形を作ってみる。 ・星をつないでできる星座を紹介する。 ・番組「すてきなぼうえんきょう」を見る。 ・元気に終わりのあいさつをする。 |

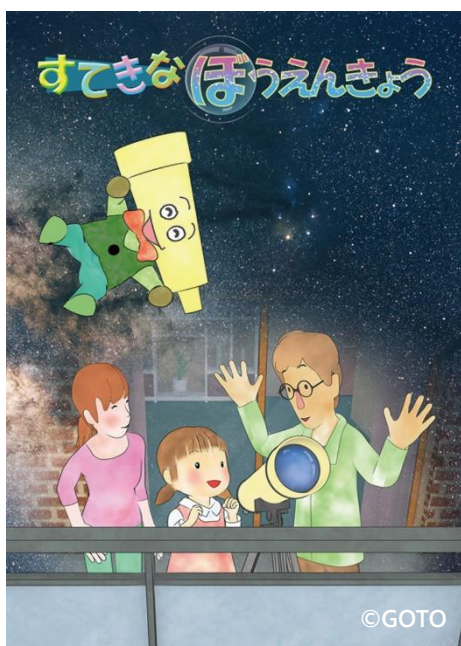

☆すてきなぼうえんきょう

ノゾミちゃんはちょっぴり泣き虫な5歳の女の子。パパの大切な望遠鏡を壊してしまったノゾミちゃんは、望遠鏡を直す方法を探すため、お洒落でキザな望遠鏡のエンくんと一緒に、星の世界へ旅立ちます。綺麗なお星さまをたくさん見せてくれるエンくん。まるで魔法にかかったみたい！

さあ、みんなもノゾミちゃんと一緒に
お星さまを見に行きましょう！

※ご希望があれば以下の内容に変更可能です。前半は今夜の星空紹介、後半は季節ごとに下記の番組からお選びいただけます。(予定が変更になる場合があります。詳細はお問合せください。)

(9/3~12/1)「げんき げんき ノンタン きらきら シャンシャン おほしさま☆」、「プラネタリウムでチョコちゃんに叱られる! 2チョコとキョエの星空タイムトラベル 謎のラニアケア超銀河団」など

☆以降の番組については博物館 HP などでご確認いただくか、博物館までお問合せください。

お問合せ先

- 予約受付 府中市郷土の森博物館 庶務係
 - 投映内容 府中市郷土の森博物館 学芸グループ 天文企画・交流係
- TEL:042-368-7921 FAX:042-360-8217